

Usmernenie pri postupe registrácie chovu s jednou ošípanou na domácu spotrebu

Štátna veterinárna a potravinová správa Slovenskej republiky (ďalej ako „ŠVPS SR“) podľa § 6 ods. 2 písm. p) zákona č. 39/2007 Z. z. o veterinárnej starostlivosti v znení neskorších predpisov (ďalej len „zákon“), usmerňuje postup registrácie chovov s maximálne jedným kusom ošípanej určenej na domácu spotrebu.

Tento systém registrácie sa týka výlučne registrácie nových chovov (doposiaľ neregistrovaných v Centrálnej evidencii hospodárskych zvierat (ďalej len „CEHZ“) s maximálne jedným kusom ošípanej, ktorá je určená na domácu spotrebu (domáca zabíjačka), prípadne dochovanie do jatočnej hmotnosti s následnou domácou zabíjačkou u fyzických osôb – nepodnikateľov.

1. Registrácia chovov, ktoré už toho času chovajú jednu ošípanú na domácu spotrebu a nie sú registrované v CEHZ

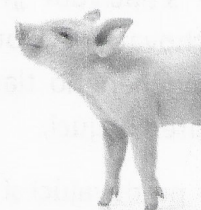

- chovateľ si na príslušnej regionálnej veterinárnej a potravinovej správe (ďalej len „RVPS“), obci alebo na regionálnych pracoviskách Plemenárskych služieb SR, š.p. **vyžiada alebo vytlačí** z webovej stránky ŠVPS SR, Ministerstva pôdohospodárstva a rozvoja vidieka SR alebo Plemenárskych služieb SR, š.p. tlačivo „**Registrácia chovu s jednou ošípanou na domácu spotrebu**“ (príloha č.1).
- vyplní všetky náležitosti podľa návodu na vyplnenie
- vyplnené tlačivo zašle do Centrálnej evidencie hospodárskych zvierat - ÚPZ Žilina, Rosinská cesta 12, 010 08 Žilina (ďalej len „CEHZ“)
- bez vyplnenia povinných polí v registračnom tlačive, nebude žiadosť spracovaná a žiadateľ nebude zaregistrovaný v CEHZ.
- **CEHZ prideli a zašle** chovateľovi **registračné číslo chovu**, ktoré bude v tvare 6 –miestneho alfanumerického jedinečného kódu začínajúceho písmenom „D“ a ďalej päť číslic (napr. D12345).
- pridelené **registračné číslo chovu bude chovateľ používať pri každom nákupe ošípanej na domácu spotrebu a pri hlásení domácej zabíjačky na príslušnú RVPS.**
- ŠVPS SR neodporúča na jednu adresu registrovať viac „D“ fariem, pri vzniku nákazy budú uložené opatrenia pre každý jeden registrovaný chov v pásme.

Chovy registrované v CEHZ začínajúce písmenom „D“ sú chovy so špeciálnym režimom, nie sú to klasické chovy na chov zvierat. Tieto chovy slúžia na domáce zabíjačky, prípadné dochovanie zvierat do jatočnej hmotnosti s následnou domácou zabíjačkou. **Z tohto chovu nebude možné ošípanú odsunúť do iného chovu.**

Každý chovateľ môže mať **len jedno** registračné číslo chovu „D“, ktoré je v CEHZ spárované s rodným číslom.

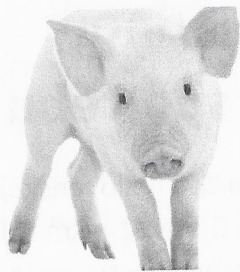

2. Registrácia chovu ošípanej, ktorý získava ošípanú na domácu spotrebu nákupom od registrovaného chovateľa

- chovateľ zvierat, ktorý **nie je registrovaný v CEHZ** a ktorý chce kúpiť jednu ošípanú na vykonanie domácej zabíjačky alebo si ju chce dochovať do jatočnej hmotnosti od registrovaného chovateľa **musí vyplniť 2 tlačivá**:

1. tlačivo „Registrácia chovu s jednou ošípanou na domácu spotrebu“ (príloha č.1)

2. tlačivo „Predaj ošípanej na domácu spotrebu“ (príloha č. 2) - časť na uvedenie registračného čísla nevyplňuje.

- je potrebné uviesť všetky náležitosti, ktoré tlačivá požadujú.

- s tlačivom „**Predaj ošípanej na domácu spotrebu**“ pôjde chovateľ k registrovanému chovateľovi, od ktorého chce kúpiť ošípanú, poskytne mu vyplnené tlačivo, originál vyplneného tlačiva posielajúci predávajúci do CEHZ, jednu kópiu si ponechá kupujúci a jednu predávajúci.

- predávajúci si tento predaj ošípanej **zaznačí do registra ošípaných v chove**, registračné číslo chovu zapíše až po jeho pridelení v CEHZ.

- predávajúci - registrovaný chovateľ posielajúci informáciu o predaji jednej ošípanej do CEHZ prostredníctvom tlačiva „Hlásenia zmien v počte ošípaných“ do 10. dňa nasledujúceho mesiaca, táto udalosť je zohľadnená **len v počte zvierat** na začiatku mesiaca a na konci (nepoužíva sa žiadny kód udalosti).

- k „Hláseniu zmien v počte ošípaných“ **priloží vyplnené tlačivo „Predaj ošípanej na domácu spotrebu“** od chovateľa, ktorému zviera poskytol na domácu spotrebu.

- ak počas mesiaca registrovaný chovateľ predá viacerým zatiaľ neregistrovaným chovateľom ošípanú za účelom domácej zabíjačky alebo dochovania ošípanej, tak priloží vyplnené tlačivo „**Predaj ošípanej na domácu spotrebu**“ od každého jedného kupujúceho chovateľa.

- tlačivo „**Registrácia chovu s jednou ošípanou na domácu spotrebu**“ zasiela kupujúci do CEHZ, prípadne po dohovore s kupujúcim (ochrana osobných údajov – rodné číslo) môže toto tlačivo zaslať aj predávajúci **naraz spolu spárované s „Hlásením zmien v chove ošípaných“** a tlačivom „Predaj ošípanej na domácu spotrebu“.

- CEHZ na základe vyplneného tlačiva „**Registrácia chovu s jednou ošípanou na domácu spotrebu**“ prideli a zašle chovateľovi 6 – miestne registračné číslo chovu začínajúce písmenom „D“.

- pridelené **registračné číslo chovu bude chovateľ používať pri každom nákupe ošípanej na domácu spotrebu a pri hlásení domácej zabíjačky na príslušnú RVPS.**

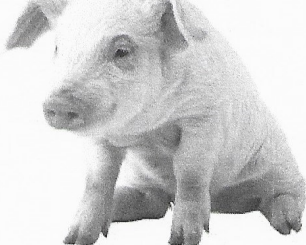

3. Každý ďalší nákup ošípanej na domácu spotrebu

- pri každom ďalšom nákupe zvierat na domácu spotrebu, chovateľ, ktorý už má pridelené registračné číslo z CEHZ, vyplní tlačivo „Predaj ošípanej na domácu spotrebu“ (príloha č. 2).
- s tlačivom „Predaj ošípanej na domácu spotrebu“ pôjde chovateľ k registrovanému chovateľovi, od ktorého chce kúpiť ošípanú, poskytne mu vyplnené tlačivo, originál vyplneného tlačiva posieľa predávajúci do CEHZ, jednu kópiu si ponechá kupujúci a jednu predávajúci. **V tlačive musí byť zapísané aj registračné číslo chovu, kam sa zvierat premiestňuje** (napr. D12345).
- predávajúci si tento predaj ošípanej **zaznačí do registra ošípaných v chove**, zapíše aj registračné číslo chovu kam zvierat premiestňuje (napr. D12345).
- predávajúci - registrovaný chovateľ posieľa informáciu o predaji jednej ošípanej do CEHZ prostredníctvom tlačiva „Hlásenia zmien v počte ošípaných“ do 10. dňa nasledujúceho mesiaca, táto udalosť je zohľadnená **len v počte zvierat** na začiatku mesiaca a na konci (nepoužíva sa žiadny kód udalosti).
- k „Hláseniu zmien v počte ošípaných“ **priloží vyplnené tlačivo „Predaj ošípanej na domácu spotrebu“** od chovateľa, ktorému zvierat poskytol na domácu spotrebu.
- ak počas mesiaca registrovaný chovateľ predá viacerým chovateľom ošípanú za účelom domácej zabíjačky alebo dochovania ošípanej, tak priloží vyplnené tlačivo „Predaj ošípanej na domácu spotrebu“ od každého jedného kupujúceho chovateľa.

POZOR!

Povinnosťou chovateľa je nahlásiť domácu zabíjačku aspoň jeden pracovný deň vopred na príslušnú regionálnu veterinárnu a potravinovú správu (https://www.svps.sk/zakladne_info/kontakty.asp), pri hlásení je nutné uvádzať registračné číslo chovu pridelené CEHZ („D“). Pokuta za neohlásenie domácej zabíjačky je pre fyzickú osobu vo výške od 400 eur do 1000 eur podľa § 48 ods. 5 písm. m) zákona.